

节 绿 标  
“ ”规

乡 设厅



“ ”时 实现 奋  
标 势 设 义现  
奋 标进军 节 绿  
标 负 态 设 实  
战 进 乡 设 业转 级 满 对  
对实现经济 质  
续 为 发 动 乡 设领 绿  
发 现实 义 远 战 义为 统 导  
“ ” 间 节 绿 标  
乡 设 “ ” 节 绿 发 规 “  
” 乡 设 发 规 经济 发  
规 2035 远 标纲 绿  
专项 动 绿 创 动 结  
实际 规



# 录

一、“十三五”工作回顾	□□□□□□□□□□□□□□□□	1
进	.....	1
1. 稳	.....	1
2. 节 续 进	.....	1
3. 应 规 扩	.....	2
4. 农 节 实现	.....	2
绿 实现 发	.....	2
1. 绿	.....	2
2. 绿 规 长	.....	3
3. 绿	.....	3
4. 质 绿 实现	.....	4
发 见	.....	4
1. 产业 雏	.....	4
2. 术 标	.....	5
3. 项 设 规	.....	5
创 驱动进 强	.....	6
1. 创	.....	6
2. 强	.....	6
3. 术	.....	6

4. 设 硕	.....	7
设标	.....	7
1. 进	.....	7
2. 标 编 强	.....	7
3. 标 实 监 实	.....	8
<b>二、“十四五”发展形势</b>	<input type="checkbox"/> <input type="checkbox"/> <input type="checkbox"/> <input type="checkbox"/> <input type="checkbox"/> <input type="checkbox"/> <input type="checkbox"/> <input type="checkbox"/> <input type="checkbox"/> <input type="checkbox"/> <input type="checkbox"/> <input type="checkbox"/> <input type="checkbox"/> <input type="checkbox"/> <input type="checkbox"/> <input type="checkbox"/> <input type="checkbox"/> <input type="checkbox"/>	<b>8</b>
发	.....	8
1. 标	.....	8
2. 乡 设绿 发 战	.....	9
3. 带	.....	9
4. 轮 领 发	.....	9
5. 质 发 对标	.....	10
发 战	.....	10
1. 刚 长态势	.....	10
2. 绿 发 场	.....	10
3. 标	.....	11
<b>三、总体要求</b>	<input type="checkbox"/> <input type="checkbox"/> <input type="checkbox"/> <input type="checkbox"/> <input type="checkbox"/> <input type="checkbox"/> <input type="checkbox"/> <input type="checkbox"/> <input type="checkbox"/> <input type="checkbox"/> <input type="checkbox"/> <input type="checkbox"/> <input type="checkbox"/> <input type="checkbox"/> <input type="checkbox"/> <input type="checkbox"/> <input type="checkbox"/> <input type="checkbox"/>	<b>11</b>
导	.....	11
则	.....	12
规 标	.....	12
<b>四、主要任务</b>	<input type="checkbox"/> <input type="checkbox"/> <input type="checkbox"/> <input type="checkbox"/> <input type="checkbox"/> <input type="checkbox"/> <input type="checkbox"/> <input type="checkbox"/> <input type="checkbox"/> <input type="checkbox"/> <input type="checkbox"/> <input type="checkbox"/> <input type="checkbox"/> <input type="checkbox"/> <input type="checkbox"/> <input type="checkbox"/> <input type="checkbox"/> <input type="checkbox"/>	<b>14</b>

	.....	14
1.进	.....	14
2. 续 进 节	.....	15
3. 应	.....	15
4. 动 电 实	.....	15
5. 动农	.....	16
6.试 业 节	.....	16
动绿 质 发	.....	17
1. 动 执 绿 标	.....	17
2. 进绿 设	.....	17
3. 发	.....	18
4.创 绿 创 项	.....	18
5.规 绿 标识	.....	18
6. 进绿 应	.....	19
进 设 创 驱动	.....	20
1. 强顶层设计 创	.....	20
1 强 导	.....	20
2 发挥 业创	.....	20
3 强 创 设	.....	21
4 强 队 设	.....	21
2.围绕 业发 动 术创	.....	21
1 强绿 术	.....	21

2	动	术	业	创	.....	22
3	进		质		.....	22
4	县	乡	设	术	.....	23
5	强		业	创	发	.....23
3.	强	项		转		.....24
动标		设	转	发		.....25
1.		标				.....25
2.		标				.....26
3.		标	项	导		.....27
4.		标	编	质		.....28
5.		标	贯	训		.....28
6.	强	标	实	监		.....29
7.	强	标	实	评		.....29
<b>五、保障措施</b> □□□□□□□□□□□□□□□□□□□□						30
.....						30
强组织实						.....30
强传训						.....31



# 一、“十三五”工作回顾

“ ” 间 贯彻 实  
 历 贯彻习 总书记 讲话 视  
 讲话 紧紧 综 试  
 战 经济 业发 转变 乡 设  
 为 续 绿  
 动 术创 进 设标 设 节 绿  
 标 显  
 进  
 稳 “ ” 间 镇  
 节 标 节 65% 75% “ ”  
 30% 镇 执 节 65%标 节  
 标 设计 阶 执 100% 计 节  
 1.1 亿 积 标 编 项 设  
 龙 馆 继  
 实  
 节 续 进 洁 试  
 镇 综 为 积 进 节  
 计实 积 4334.8  
 节 执 节 75%标 创 PPP 设  
 为 长  
 带动 节 积

280.1

为进 动

础

应 节 应 扩 热

节 设计标 DBJ04/242-2019 强

计 热 应 积 4937.8 联

发 资 厅 进 进 热 热 术应

为 进 热 热 术应 进 热

热 质 发 计 导

热 热项 992.3 “ ” 间

应 50%

农 节 实现 洁 试 为

积 农 节 墙

换 热泵 节 术

农 节 术 线 吕 临 农 节

术导则 县 县 盐 “

洁 节 ” 设

绿 实现 发

绿 发 乡 设

厅 进 强 节 绿 发

绿 评 标 DBJ04/T335-2017 绿

图审查 试 绿 图审查 试

绿 设计专 绿 设计专

试 标 导 则 术  
 订 绿 评 标 GB/T50378-2019 组  
 织 绿 设计标 编 绿 评  
 标 项纳 强 为 绿 营  
 环  
 绿 规 长 严 实 资类  
 执 绿 标  
 积 进 22 设 绿 设  
 计 97 绿  
 绿 标 发 绿 专项 动  
 绿 创 动 动 镇 执  
 绿 标 绿 积 4296.2  
 积 2016 12% 长 2020 74%  
 15  
 绿 绿 评 标识  
 领导组 发 绿 评 标识  
 绿 产 认证 应  
 进 绿 产 认证 产应 绿  
 纳 标责 积  
 为绿 评 绿 评 标识  
 绿 录 绿 评 标识  
 发 动 资 绿

镇 绿 应  
 质 绿 实现 发 层  
 绿 创 绿 创 项  
 绿 创 术 导 单 层 资  
 项 为 时 创 项 导 创  
 项 BIM 铝 绿 5G  
 动 联 术 应 领  
 创 场 华 场 项 绿  
 创 场 扩 进 规  
 层 动 节 环 设计 龙 诊 药 发  
 钢结 层 创 项 继  
 83 项 级绿 标识 2 项 级绿  
 标识 计 836.35  
 发 见  
 产业 雏 发 产业 办  
 认 21 级 产业 类 9  
 类 8 设计类 4 绿 产业  
 乡 设 评为 级 产业  
 团 团 镇 业  
 乡 设 评为 级 产业  
 继 产 产 18 产 1870

结 40 实现 围 产业  
 结 钢结 结 结 镇  
 3 类产业 产 满  
 还扩 场 围 实现 陕 应  
 术标 发 节 钢 结  
 术规 钢结 - 钢结  
 - 钢结 标 术  
 标 验 标  
 质 术导则 试 评 标  
 标 发 设计导则  
 计 额 编 钢  
 结 术标 墙 术标 综  
 标 标 术  
 产 设计 验 预 过 标 术  
 项 设 规 钢结 结 结 结  
 项 继 发 业 类  
 项 办 积  
 诊 药 发  
 60% 结

项 计 积 1809.38 项  
 实 验 证 术 对传统现浇 优势  
 锻炼 设计 产 专业 术 员 为 动  
 发  
 创 驱动进 强  
 创 发 动 乡 设  
 创 驱动发 见 设 记  
 设 记 设  
 创 驱动发 “ ”规 乡 设领 业 术创  
 发 强 导 业 术创  
 进 强 转 显  
 强 设 设 讲 业转 发  
 热 难 键 术为 请 业领军  
 术专 对 术 块链应 绿 设  
 BIM 术应 专题 进 术  
 组织现场观 术 导 业 资 对  
 动 术难 术 进 设  
 术 发 规 节 产  
 项 节 产 术 应  
 规 节 产 术 专 审  
 论证 节 产 术

实 业质 责 产 规 检测报 强 节  
 产 质 检验 积 进监 “  
 ” 间 发 节 产 术 录 17 1358 项  
 产 术  
 设 硕 设 记  
 设 业 业 记 286 项  
 44 项 优 93 项 创 149 项 进  
 设 业创 发 产业结 优 级 乡 设  
 计 项 50 项 厅计 项 23 项 厅计 项  
 157 项 获 华 设 术奖 术奖 计 92  
 项 红 凯龙 场综 创 术  
 应 - 纳 热 备  
 项 获 进 奖  
 设标  
 进 “ 设标 领导  
 组” 设 标 发 设  
 标 编 规 为 标 汇总  
 现 标 2574 项 标 2429 项 现 编 标 253 项  
 编标 294 项 设 标  
 项 标 编 强 编 发 设 标 106  
 项 规 设计 础设 绿  
 节 5G BIM 应 质

镇设业 18 牵头 乡设  
 标额 项标 “ 标  
 ”课题 顺 务动 标 质  
 验规 质验规 编  
 标实监 实 “ 标 环节 简洁实  
 进实” 监 则 对 节 质  
 标实专项检查对 墙 设  
 纤户标 “ ”监 检查 发  
 环 县 镇创 组织  
 环 县 镇创 济 县 镇 获  
 “创 环 县 镇” 长 获  
 “创 环 标 县 镇”

## 二、“十四五”发展形势

“ ”时 胜 础  
 设 义现 阶 “  
 ”奋 标 历 汇 动 质 发  
 键 节 绿 标 战  
 发

标 习 总书记  
 郑 贡  
 2030 值  
 2060 实现 业 领



节 标 实 节 优  
结 为 标  
积 贡  
乡 设绿 发 战 务  
设 义现 战 动 乡  
设绿 发 见 乡 设绿 发 标 对实现绿  
发 为 阶 动 乡 设绿  
发 纲领 对转变 乡 设发 发  
贯彻 实 乡 设 领 环节 设 丽 丽  
乡 义 为 乡 设发  
带 综 试  
赋 认 贯彻 实 务  
优势 为 领 动  
质 转 发 业 为 领 紧 转  
红 为 领 动 节 绿  
发 奋 转 发 蹿 为  
综 试  
轮 领 发 轮 产业变  
发 领 为 创 术  
业 势 对 带  
赋 乡 设 转 发 动 5G 业 联  
联 为 术 设 领

术 进绿 术发 带动 务  
 创 业 绿 级  
 “ ” 业 创 发 趋势  
 质 发 对标 “ ” 时 进  
 发 阶 华 经济 发  
 规 2035 远 标纲 经济 发  
 规 2035 远 标纲 “ ” 时  
 经济 发 动 质 发 为 题 设标  
 为 乡 设领 质 发 术  
 须 发 阶 发 设标  
 创 标 进 标 质 术  
 标 领 质 发  
 发 战  
 刚 长态势  
 费总 18% 经济 发 “ ” 间  
 镇 GDP 键 标 进 乡 电  
 时 总 涨 态势  
 为 结 对 带 战  
 对 节  
 绿 发 场 现阶 绿 发  
 动 门 动 强 执 绿

还 业 绿 发 动 积 较 时  
对绿 费 对绿 认  
费 为 绿 场环  
标 设  
业对 进 创 奖 还  
领军 层 对 创 础  
术 传统 术 创 满  
业 质 发 标 编 创  
执 强 “ 编 轻 ” 现  
设标 优 标 强 领  
还 战

### 三、总体要求

#### 导

习 时 义 为 导 贯彻  
历 习 总书记“ 辉 ”  
视 讲话 发 阶 贯彻 发  
发 紧紧 综 试  
战 实 领 标 务 坚  
标 优 结  
强 标 础 领 战 动 业转  
级 乡 设绿 发 质 发 满 对

则

坚 为 为 坚 满 对

为 发 进 动 节

满 对

绿 资 强 创 对

乡 质 环 质 础设

实 验 发

绿 发 环

坚 统 协调 节 绿 标

态 设 转 综 产 费 实现 创

进 标 战 标 协调 衔

动 为 发

坚 进 设计 扩 营 单

扩 镇扩 农 节 扩 绿

节 绿 发

过 领

坚 针对 环节 领

进 续 节 绿 质 发

创 驱动 设标 转 级

规 标

2025

稳

结

优 绿 环 设发 镇  
 进 节 别执 节 83% 72% 标 续  
 2020 20% 积 3000  
 镇 镇 积  
 执 绿 标 镇 积  
 30% 质 绿 绿  
 创 项 动 应 镇  
 8% 创 标  
 创 显 强 500 项 编 设  
 标 100 项 为 领 创 发 强 术

**专栏 建筑节能、绿色建筑与科技标准发展主要目标**

主要指标	2025 年
镇 %	20
节 积	3000
绿 创 项	200
镇 %	30
镇 %	8
项	500
设 标 项	100

标 为预 标  
 2030 镇 节 级绿

设规 扩 为 创  
设 标 计 项  
设 标 质 显 对 动  
领 质 发 进 强  
2035 镇 质 绿

设规 扩 术 为  
业 产业链 协 发 创 设标  
业 业 创 转 转  
设标 驱动 显 强

#### 四、主要任务

进 严 执 节 标  
编 发 83% 72% 节 标  
别 30% 20% 节 监  
强 监 “ ”检查  
严 实 设 设计 监 责 强 围护  
结 门 统 键设备 节 产  
结 实现 质  
节 标 执 100% 积 进 设  
试

续进节 类 节  
 术 绿 环 节 术 继  
 续 镇 础类 节  
 环 设 础设  
 统 进 节 综 洁 试 进  
 细 计 进 节 进 进  
 资 PPP 场  
 设 为 进  
 场 实 绿  
 应 坚 统 规  
 类 经济 则 应  
 续 进 发 应  
 农 热泵 热泵  
 术 热资 统 进 热  
 发 设 层 热 应 进 层 热  
 热 术应 补  
 动 电 实 发挥电 终 费  
 洁 获 优势 洁电 费

应 热泵 电 场 办 场 电  
 调 热电锅 电  
 电 实 积 发 热  
 电 术 设备 试 电 设  
 电 规 设计 术 设备产  
 业链 态 储 术  
 “ + 电+ 电桩”为  
 电 统 风电 热 热 洁  
 术  
 动农 编 农 节 设标  
 农 绿 设 术 应 选 农  
 节 产 设备 术 “绿 乡” 动  
 农 轻 钢结 现 结  
 结 洁 农 积 农  
 节  
 试 业 节 组织 业 节 设计标  
 发 业 节 键 术 业 钢  
 结 轻钢结 墙 术 产  
 热资 术



## 专栏 “提升建筑能效水平” 重点任务

进	严 执 编	75% 83%	72%节 标 72%节 标	试
续 进	洁 镇	节	进	节
进 进	绿	应	发	应
积 进	层 热 热	术应	层 热 应	应
动 电	实	场 办	场	应 热泵 电
调 热电锅	业 节	节 设计标	业 节 设计标	

## 动绿 质 发

动 执 绿 标 镇 严  
 绿 级标 进 设计 执 资  
 级 标 层 执 级标 标  
 资 项 执 级 标  
 2025 镇绿 100%, 级  
 绿 30%

进绿 设 结  
 设 绿 态 设 进 绿  
 标 22 设 “绿 ”为  
 进 规 设计 营  
 过 绿 进

发	进	发	规
进	产业	设	进
产业	务	动	产业链协
动	优	钢结	发
	设	农	项
钢结		设	类
	结		竖
进	发	2025	则
积	30%		稳
创	创	积	40%
绿	项	导	层
		业	项
	BIM	绿	术创
术应	铝	绿	
创	领	设	创
项	现	评	1
绿	创	标	级
标	项	术	导
	满	导	单
规	绿	单	
	标识	绿	认
实	统	标	项
绿	认	标识	纳
	标识	样	
计	验	认	项
	发挥实际	强	绿
		绿	设
术	营	项	
	维护	绿	
验	过	绿	购
	监	质	标
	乡	纳	质
买卖	质	说	书
	证书	书	质

责 纠纷处

进绿 应 积 绿 传 强  
 绿 读 舆论 导 结 节 传 动  
 传 绿 识 对绿 认  
 资 绿  
 应 绿 绿 应  
 试 项 镇 绿 应

专栏 “推动绿色建筑高质量发展” 重点任务

动 镇 执 执	绿 级	标 标	进 进	设计 设计	级
进绿 22 营	设 “绿 过	设 绿	”为 进	进 进	规 设计
发 动 结	发 2025 40%	优 2025	钢结 钢结	试 积	稳 进 30%
绿 业 设 层	创 项 创 1	项 项 绿 绿	积 导绿 创 项 创 项	绿 创 项 实	创 项
规 组 认	绿 项 纳	标识 绿 标识	认 实	统 认	标 标识 样
进绿 绿 应	绿 资	应 传	绿 绿	应 试 项	镇 绿

# 进 设 创 驱动

## 1. 强顶层设计 创

乡 设领 创 为 标 统  
 规 统 导创 强 业创  
 强创 设 创 团队 设 领军 进  
 “ 导 业 导 ” 设  
 创  
 强 导 设 创 动  
 门职 发 创 务转变 积 创  
 场 务 设 础  
 创 态环 导创 现  
 业 创 倾 续  
 进 项 试 设 发  
 发挥 业创 强 业 术创 转  
 导创 业 导 业 “  
 发 动 发项 创 动” 发 动  
 实 业 发 动质 动 业 创 强  
 业 术 术 进 术 资  
 创 为 竞 领军 业 营业  
 务 竞 强 长 创 业 导  
 业 过 业 协 积  
 组 发 发 动 结 实际 专业

细 颖  
 强 创 设 业 级 业 术  
 实验 创 业  
 资 优 “产 ” 创  
 业 专项 发计 进产  
 实现 产业 优势 补  
 业 业间 际 术 实现 创  
 联 发 优势 补 术创 组织  
 强 队 设 计 项 设 为  
 载 过“ +项 ” 强创 应  
 业 库 队 设 实  
 识 动 师  
 队 强 础 进 术  
 经营 员 衔 备

**2.围绕 业发 动 术创**  
 质 发 为 线 “ ”时 乡 设  
 务 绿 术 术  
 质 县 乡 设 术 业  
 应 础 术 进 乡 设  
 领 质 发 术  
 强绿 术 围绕 乡 设绿 发

标 绿 设 汇  
 设 术 节 术 积 进  
 “ 储 ” 电 统 设 术  
 应 过 绿 过 键  
 资 产 发  
 术 应 导 业 绿 产 发  
 积 强钢 结  
 墙 产 应 术 发 优  
 预  
 动 术 业 创 5G 术 BIM 术  
 CIM 术 联 术 现 术 业 应  
 动 赋 设 为试  
 CIM 设 础  
 础设 动 术 设  
 术 业务 务  
 进 环卫 务 务 设 结  
 BIM 应 动 项 审 设 营 进  
 BIM 术 术  
 动 业 务 设 业 务  
 进 质 强 术  
 进 态 术 发 续 韧 规 设计

论 设  
 设 镇 环  
 绿 综  
 镇  
 强历 遗产 护传 术 乡历  
 护 传 质 为导 结  
 设备设 设计 设计 术 产  
 动 务 应 试  
 县 乡 设 术 围绕县 质 发  
 结 乡 兴战 绿 态 县 乡 设  
 术 县 乡 设规 乡 设 标  
 导则 镇 论 术  
 镇 污  
 农 处 术 创 乡 术 现  
 乡 乡 设计 传  
 统乡 态 础 过现 艺 设备 优  
 传统 设 积 应 轻钢 绿 节 农

强 业 创 发 续  
 业 术 创  
 设计 质 检测

标 发 结 围护 设备 线  
设计 论 术 动 结  
设计 评 术进 钢结  
结 业 术 发应 动  
发 进 进 设备 设备  
备 发 应 类  
应 业 动终  
设备 设计  
艺 产业 应 线 术  
质

### 3. 强 项 转

强 计 项 项 报 审查 项 实  
验 过 结 业 难 术 资  
计 课题 厅 课题  
计 项 发项 厅  
强过 对 项项 进 过 阶  
协 项 试 对 转 发  
设领 记 录 动 业发  
场 应 较为 较为 进 产 术进  
场转 扩 传 讲  
强 传



## 专栏 “推进建设科技创新驱动” 重点任务

<p>强顶层设计 发挥 创</p>	<p>导业 业 业</p>	<p>创 术创 设应 产 队 术 团队 创</p>
<p>围绕 强绿 动 进 县 强</p>	<p>业发 动 进 县 强</p>	<p>术 业 设 术 业 创 发</p>
<p>强 项 计 项 过 项 过 项 过 项 过 项 过</p>	<p>业 难 术 资 计 记 录</p>	<p>转 课题</p>

### 动标 设转 发

标 围绕 强 设规 实

标 乡 设 标

进 简 优 现 设 标 结

业发 标 订项 计

标 计 实发挥标 对 乡 设 领

础 场标 给

团 标 术 团 标

业 转 场 专业 设计 质 产 见 图

术 标 编 标 专业 镇 设计 节 电

导 务 动 标 乡 规 设计 基础 维护

团 业 动 导 标 设 标 设 为 乡 规 镇 设 结 编码 说 详

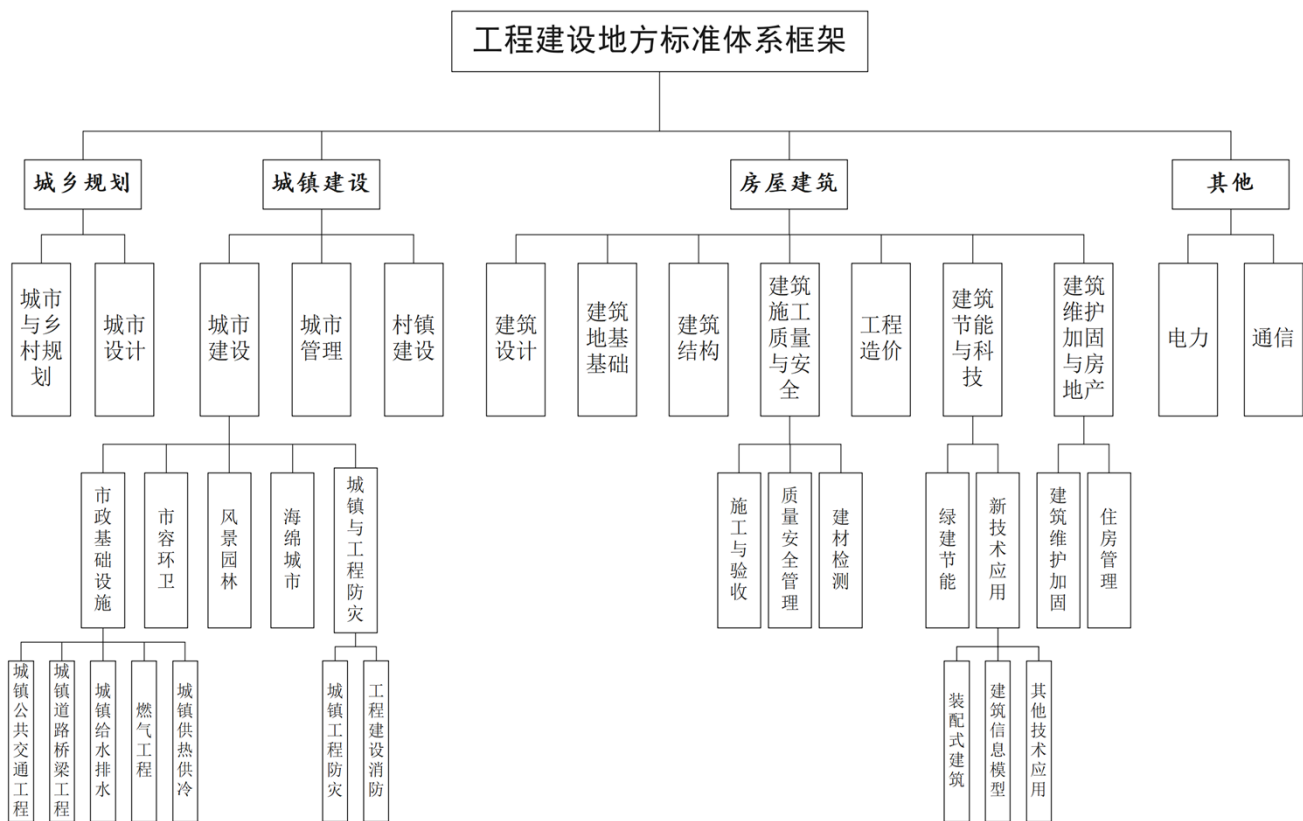

## 设 标 层 编 码

部分	专业	类别	专项
1- 乡规	1.1- 乡 规		
	1.2- 设计		
2- 镇 设	2.1- 设	2.1.1- 基础	2.1.1.1- 镇
			2.1.1.2- 镇 桥
			2.1.1.3- 镇给
			2.1.1.4-
			2.1.1.5- 镇 热
		2.1.2- 环卫	
		2.1.3-风	
		2.1.4- 绵	
	2.1.5- 镇	2.1.5.1- 镇	
		2.1.5.2- 设	
	2.2-		
2.3- 镇 设			
3-	3.1- 设计		
	3.2- 基础		
	3.3- 结		
	3.4- 质	3.4.1- 验	
		3.4.2-质	
		3.4.3- 检测	
	3.5-		
	3.6- 节	3.6.1-绿 节	
		3.6.2- 术应	3.6.2.1-
			3.6.2.2-
	3.6.2.3- 术应		
3.7- 维护 产	3.7.1- 维护		
	3.7.2-		
4-	4.1-电		
	4.2-		
备 标 编码 层 对 类标 进 统 编码 层 为 层 为 专业 层 为类别 层 为专项 层 为标			

## 标 项 导 动 标

标 业标 衔 协调 坚 “ 标 + 标

”优 项 则 导标 编 坚 “ 编  
务发 ” 则 紧 业发 结  
节 绿 业 设  
丽乡 设 领 强标 业转  
级 满 业 质 发  
标 编 质 强 标 编 结 应 标 编  
为 业评优评 职  
业 单 积 标 编  
设 标 坚 “ 现 ” 则  
导 业发 标 编 项 围  
对标 项 进 严 对标 编 纲进 专 审  
标 严肃 标 过  
见 标 发挥业务处  
业 导 专业 术优势 实现标 编 过 归 导  
标 编 质  
标 贯 训 强 设标 贯 过  
训 络 训 结 层 员 训 标  
训长 电视 报纸 杂 传统  
门 单 兴 传标 规  
标 规 强 标 识 标 识 标  
讲标 标 围 结 标 题 动 传  
贯彻标 标 动标 实 应

强标实监 设强标执  
 “ ”监 检查 强 级 乡 设 门 职  
 责 检查 结 绿 节  
 设 设 强标实 严肃查处 执 强标  
 为 强 标 执 强标 实 监 设  
 检查结 时 馈 记录纳 诚 标 实  
 举报 诉 对标 实 进 监  
 导 结 业 质 节  
 标 试 项 设 发挥标 领 辐  
 带动

强标 实 评 标 实  
 评 对标 执 实 进 评  
 经济 发 对标 术  
 进 综 问题 见 标 审  
 订实 评 对 标 时 订 标 评 进执  
 编 质

**专栏 “推动标准化建设转型发展” 重点任务**

导	标	场	优	现	标	动
标	项	导	结	实际	导	编
标	编	质	强	标	编	质
标	贯	训	强	设	贯	标
强	标	实	检查	结		训
设	强	标	实			长
强	标	实	评	对	标	执
				实		进
						评

## 五、保障措施

规 结 业发 势 务 发  
绿 发 乡 设领 实  
乡 设绿 发 实 见 业绿 发 创  
营 环 节 标 级  
动绿 发 标 发挥 设标 对  
质 质 领 约 标 顶层设  
计 质 设 标 积 发 绿  
进绿 产 务 发 动绿  
额 额 场 节  
强 监 严 强 节 检查 “  
”执 检查 强 节 绿 监 执 检  
查 强诚 设

### 强组织实

级 乡 设 门 视 节 绿  
标 务 标 责 协调  
进规 实 积 门联动 强 业  
协 进  
节 绿 标 标 务 实 纳  
查检查 规 标 务 纳 乡 设领  
“ ” 乡 设绿 发 评

强 传 训  
 “ 设 讲 ” 传 积  
 节 绿 术 标 传 过电视 报纸  
 传统 兴 题鲜 样 传  
 动 结 节 传 动 导节 费  
 节 识 营 导 业 觉执  
 积 围 积 节 绿  
 实 节 变 动  
 级 乡 设 门 强对 领 领导 专业  
 训 强 传 舆论 导 节  
 绿 标 识

---

乡 设

---

乡 设厅

2022 6

---



发